

變更東北角海岸風景特定區(部分禁建區保護區道路景觀保護區為鐵路用地暨部份保護區綠地為道路用地)圖

正隆實業有限公司

正隆實業有限公司

修正 REVISION	日期 DATE	說明 DESCRIPTION	核准 APPROVAL BY	繪圖 DRAWN BY	設計 DESIGNED BY	比例尺 SCALE	圖號 DRAWING NO	圖號 JOB NO.	張號 SHEET NO

台灣鐵路管理局

東北角濱海特定區變更都市計畫示意圖



# 變更東北角海岸風景特定區(部份農業區、一般保護區、道路用地、景觀保護區為鐵路用地暨部份一般保護區綠帶為道路用地)圖

比例尺五千分之一

## 宜蘭縣政府公告



中華民國七十三年十二月十四日  
七三府建都字第八九八〇四號

主旨：茲將「變更東北角海岸風景特定區案」依法公告實施。

依據：一、都市計畫法第二十一條。

二、台灣省政府七十三年十一月廿四日七三府建四字第九九五〇八號函。

公告事項：

- 一、「變更東北角海岸風景特定區(部分農業區、一般保護區、道路用地、景觀保護區為鐵路用地，部分一般保護區、綠帶為道路用地)案」，自即日起發布實施。
- 二、本都市計畫圖、說明書，分別張貼於本府建設局及頭城鎮公所公告欄，公告卅天，以供公眾閱覽。

### 縣長陳定南

校對陳長榮  
監印游秀惠

- 圖例
- 變更農業區為鐵路用地
  - 變更一般保護區為鐵路用地
  - 變更道路用地為鐵路用地
  - 變更一般保護區為道路用地
  - 變更綠帶為道路用地
  - 變更景觀保護區為鐵路用地

外本圖除核准變更者  
餘僅供參考。

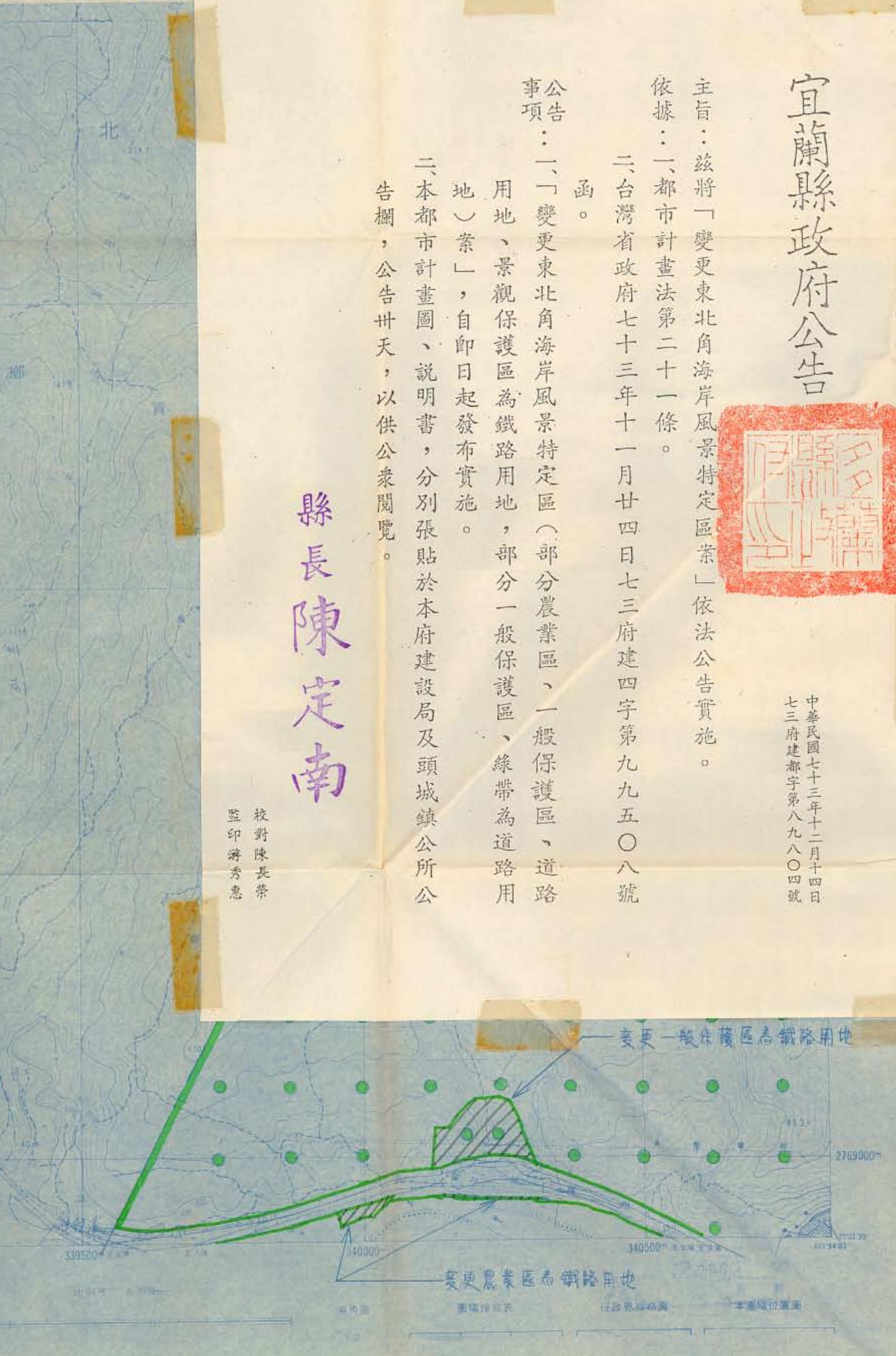





本圖除核准變更者外，餘僅供參考。

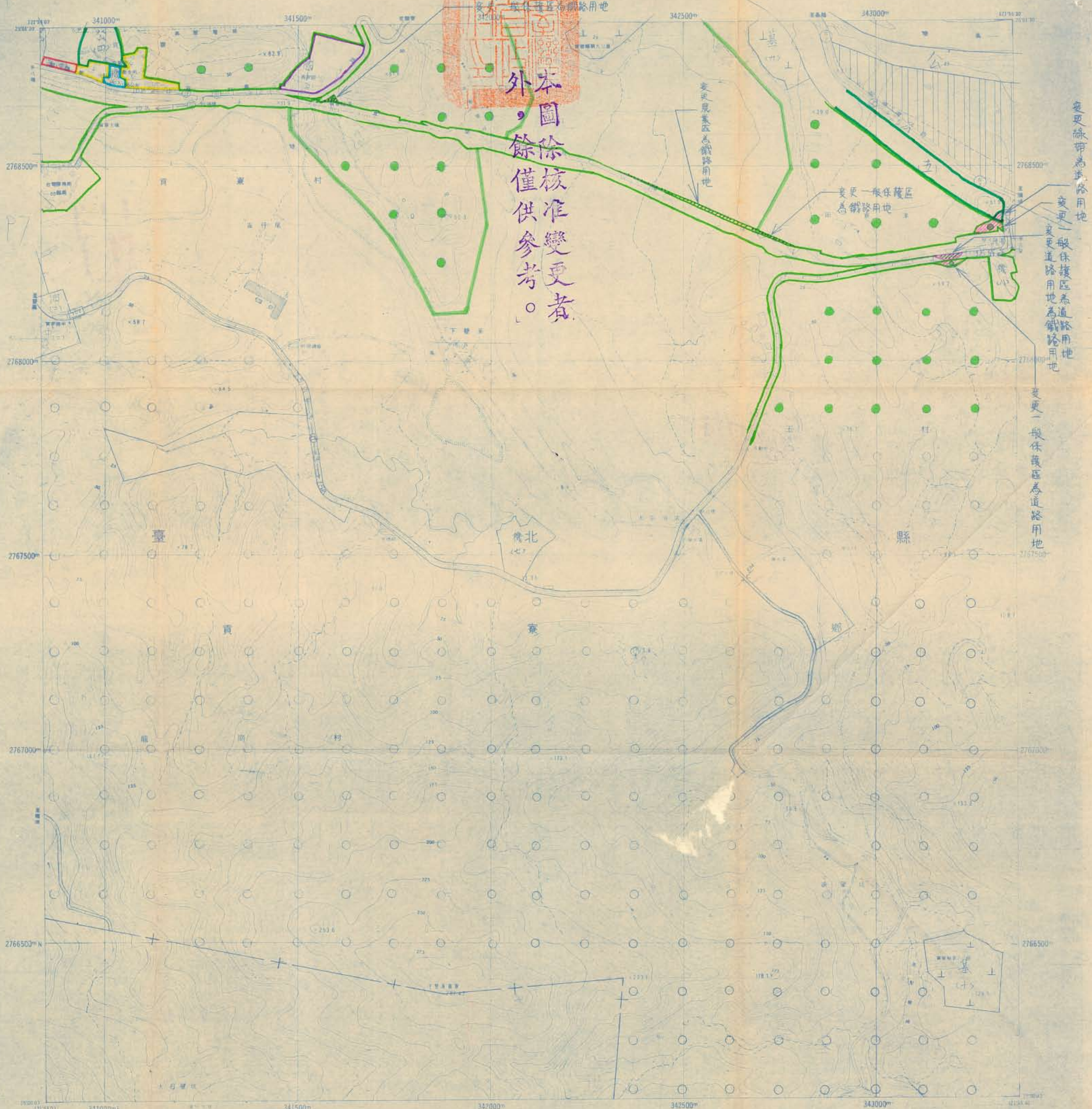

變更綠帶為道路用地  
變更一般保護區為鐵路用地  
變更道路用地為鐵路用地

變更一般保護區為道路用地

臺

北

縣

貢

寮

鄉

龍

岡

村

341000m 341500m 342000m 342500m 343000m 2767500m 2768000m 2768500m

比例尺：五千分之一

Legend and scale information. Includes a legend with symbols for '鐵路用地' (Railway land), '一般保護區' (General protection zone), '綠帶' (Green belt), and '道路用地' (Road land). A scale bar is provided below the legend. Additional text includes '編者' (Editor), '圖幅接合表' (Map sheet joining table), '行政界線圖' (Administrative boundary map), and '本圖地位圖' (Position map of this map).



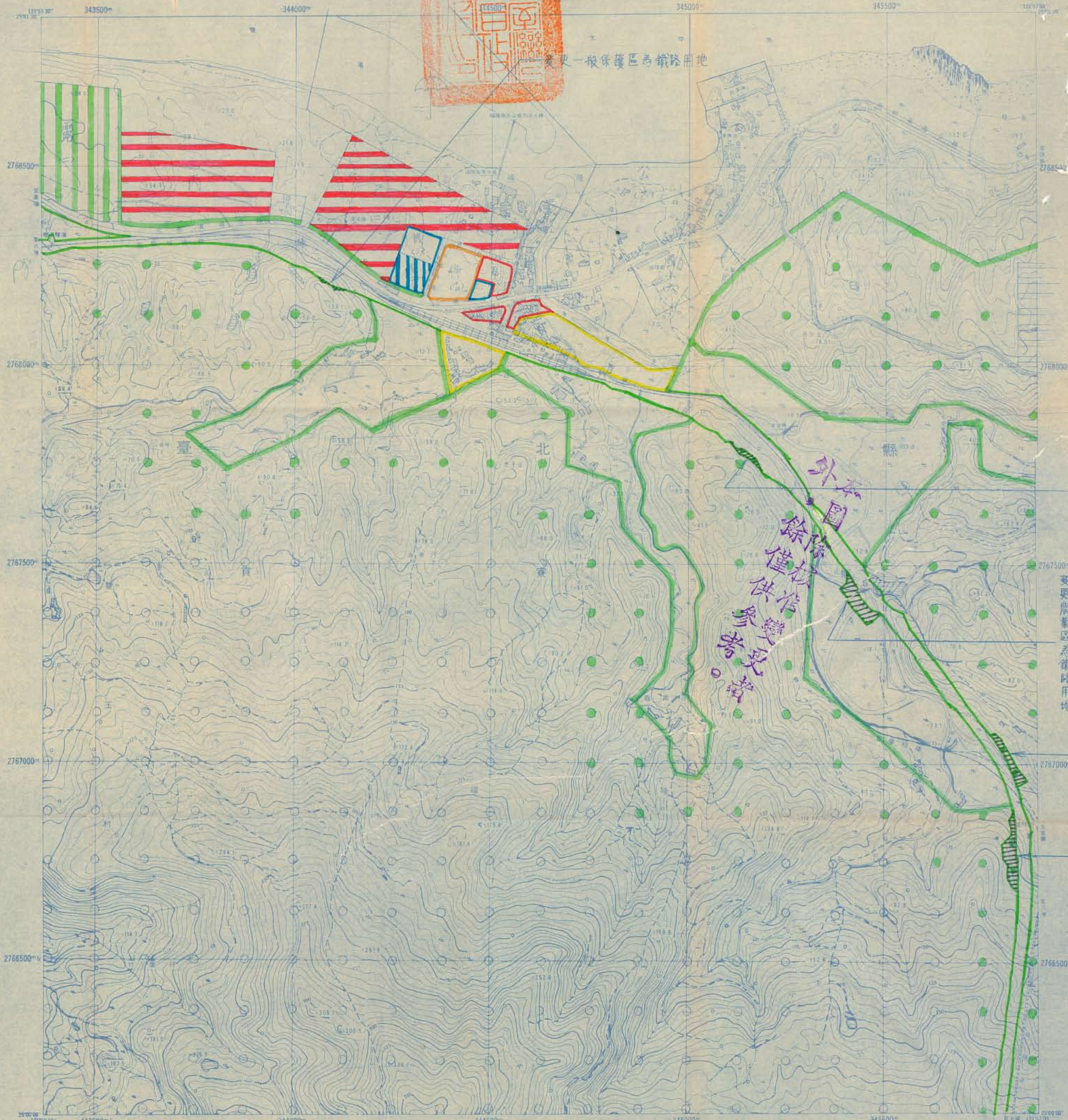

圖例

北 南 尺 五十分一

鐵路及公路編號	鐵路	縣界	一般道路	比例尺
鐵路公路編號	鐵路(雙軌)或縣界	鄉界	工廠、碼頭	圖幅接合表
				行政界線範圍
				本圖幅位置圖



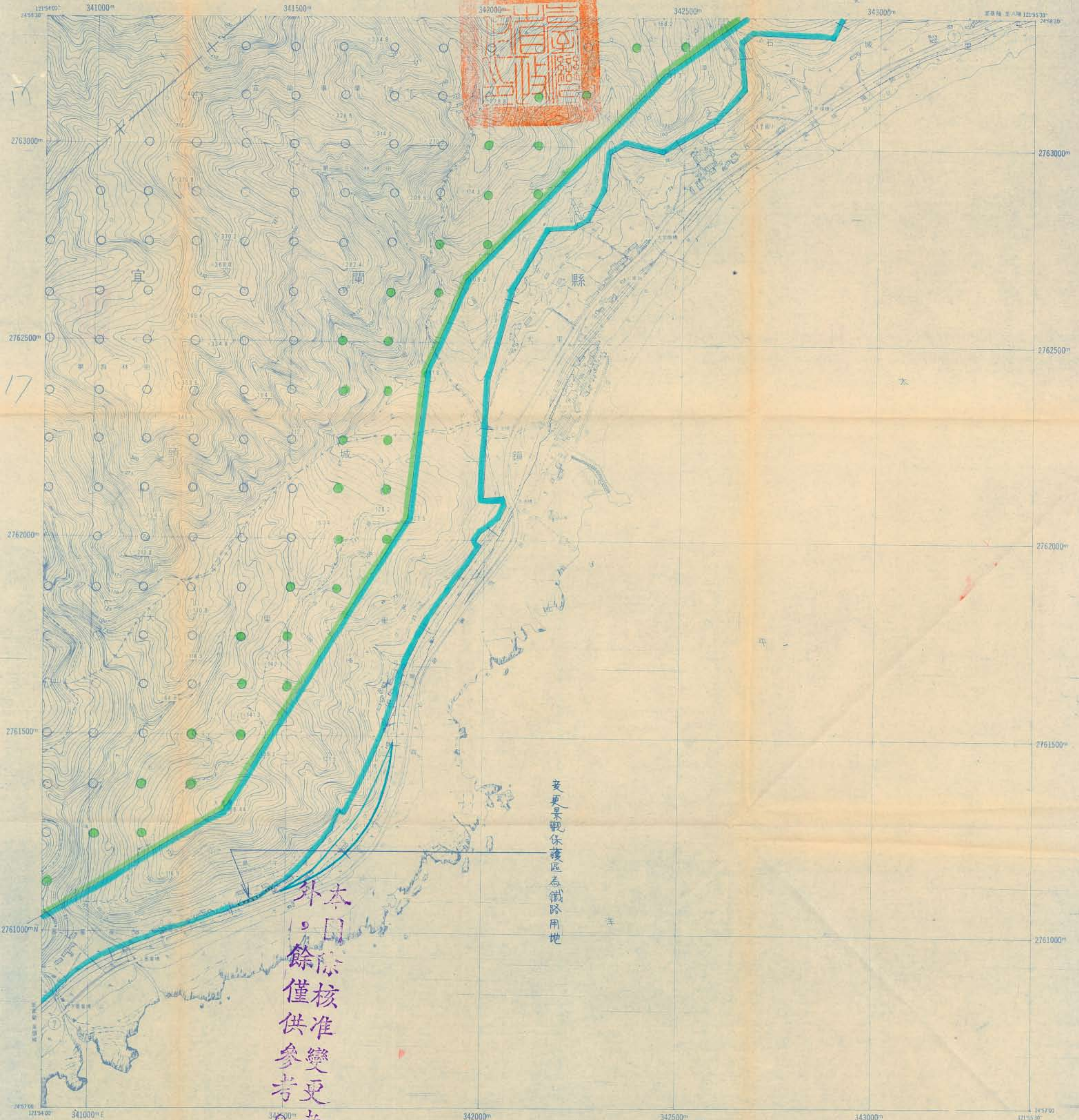

17

17

本區除核准變更者  
外，其餘僅供參考。

變更景觀保護區為鐵路用地

圖例

比例尺 五千分之一

鐵路及公路編號	——●——	鐵路	——●——	水庫、抽水站	——
鐵路公路名稱	——●——	橋、涵、堤防、水閘	——	二、三、四、五、六、七、八、九、十、十一、十二、十三、十四、十五、十六、十七、十八、十九、二十、二十一、二十二、二十三、二十四、二十五、二十六、二十七、二十八、二十九、三十、三十一、三十二、三十三、三十四、三十五、三十六、三十七、三十八、三十九、四十、四十一、四十二、四十三、四十四、四十五、四十六、四十七、四十八、四十九、五十	——



圖幅接合表 行政界線略圖 本圖幅位置圖



# 石觀音(五)

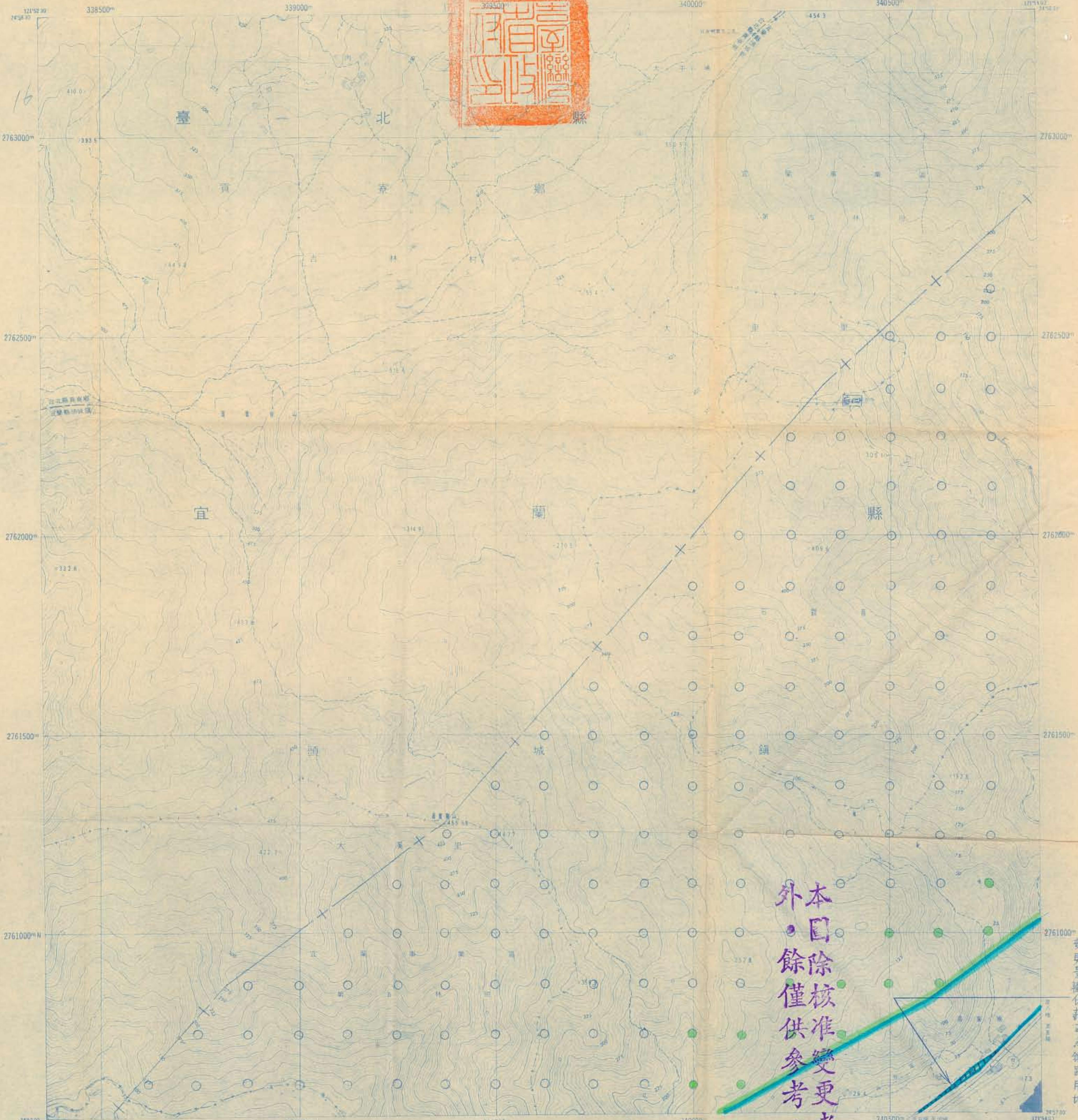

本圖除核准變更者外，餘僅供參考。

變更景觀保護區為鐵路用地

圖例

比例尺 五千分之一

道路、河川、溝渠	境界線及城址	境界線	境界線	境界線
境界線	境界線	境界線	境界線	境界線



境界線	境界線	境界線	境界線	境界線
境界線	境界線	境界線	境界線	境界線



大溪(六)

第一版 圖號9722-1-026

變更景觀保護區為鐵路用地

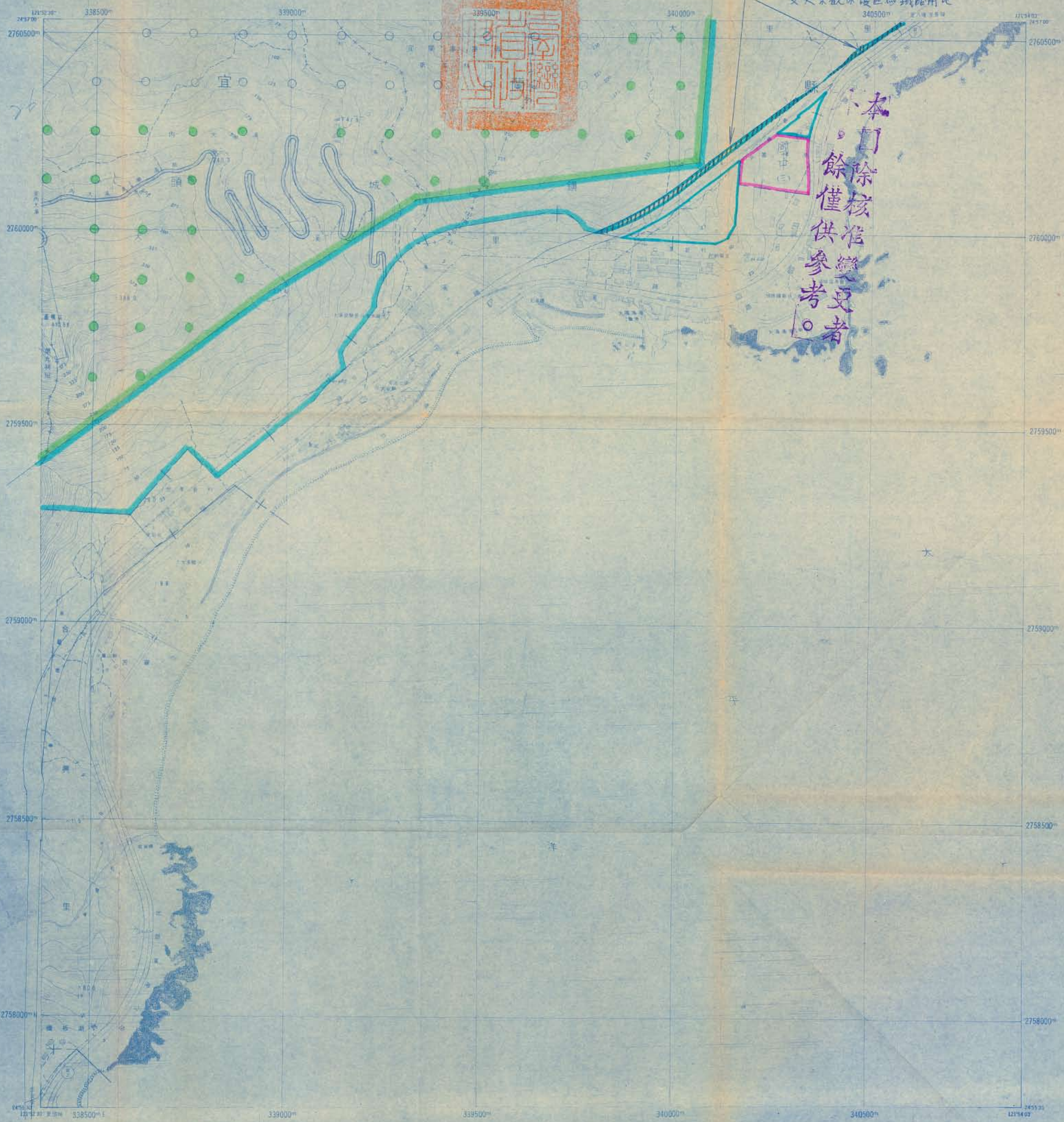

本圖除核准變更者  
餘僅供參考

圖例

比例尺 五千分一

直轄市、縣(市)政府 縣(市)政府	省道、縣道、鄉道 鄉道、村道、林道	河川、溝渠 溝渠、水溝	境界線 境界線	編者圖 編者圖	圖幅接合表 圖幅接合表	行政界線範圍 行政界線範圍	本圖幅位置圖 本圖幅位置圖
----------------------	----------------------	----------------	------------	------------	----------------	------------------	------------------



內大溪(七)

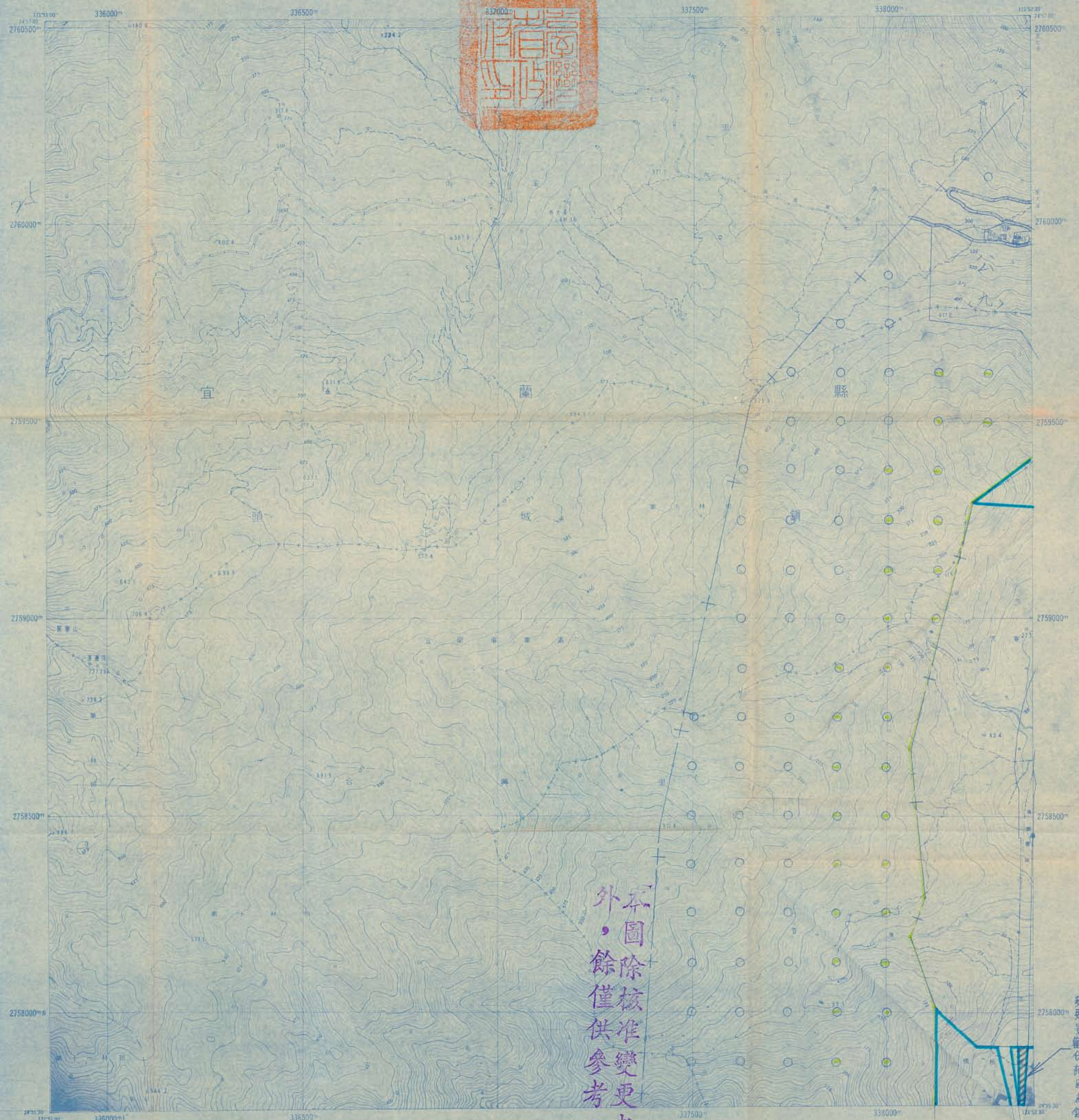

本圖除核准變更者外，餘僅供參考。

變更景觀保護區為鐵路用地

圖例

比例尺 五千分之一

真角面

圖幅接合表

行政界線略圖

本圖幅位置圖

● 縣政府、縣轄市政府	○ 省道鐵路及橋樑	——(C=1:10000)—— 測深線	○ 學校
○ 縣政府、縣轄市政府	——(C=1:10000)—— 縣道鐵路及橋樑	——(C=1:10000)—— 輪船	○ 學校





本圖除核供參考外，其餘僅供參考。

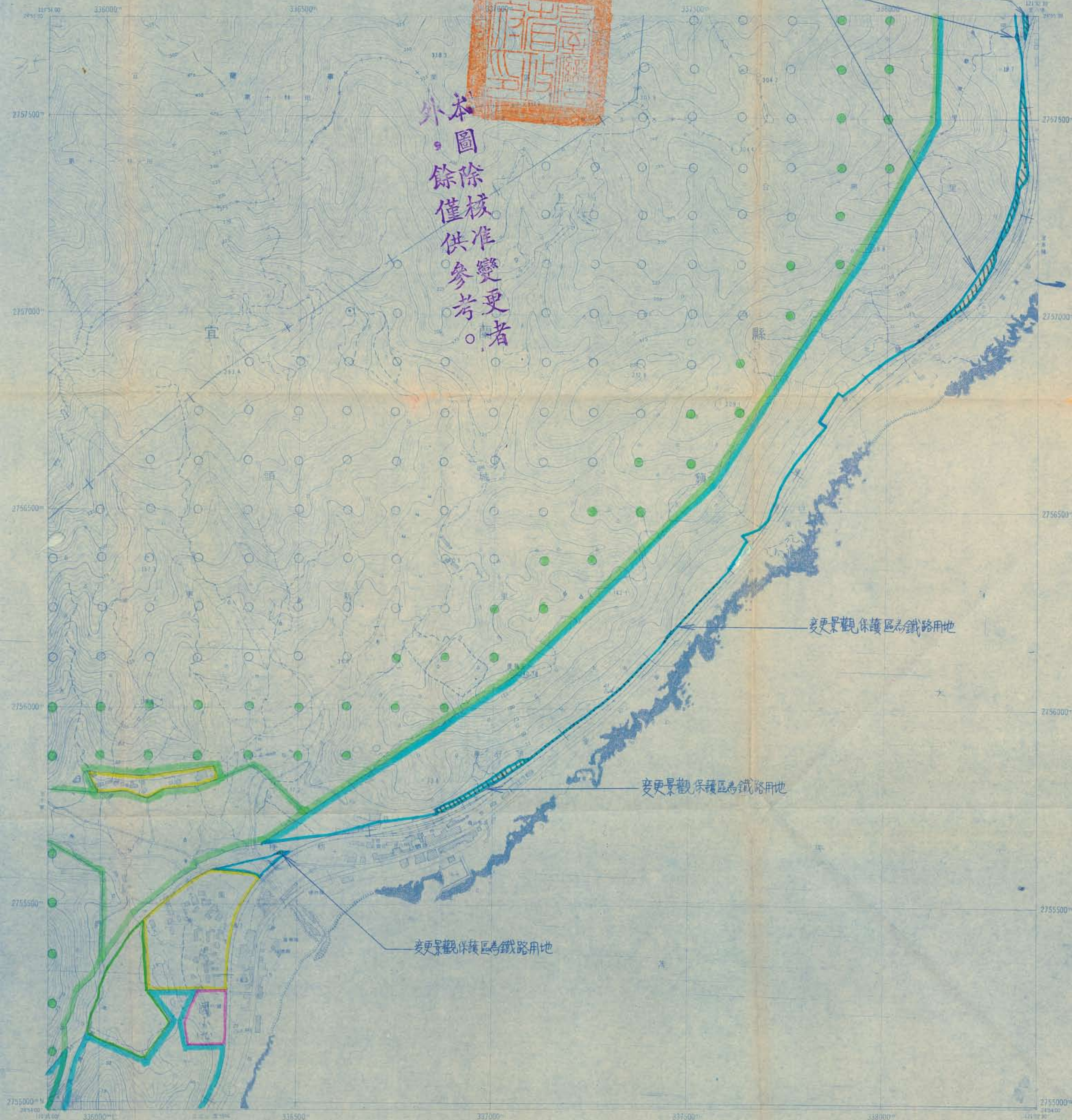

變更景觀保護區為鐵路用地

變更景觀保護區為鐵路用地

變更景觀保護區為鐵路用地

圖例	說明	圖例	說明	圖例	說明
...	...	...	...	...	...







外本圖除核准變更者  
餘僅供參考

變更景觀保護區為鐵路用地



<p>1. 鐵路用地</p> <p>2. 景觀保護區</p> <p>3. 其他用地</p>	<p>4. 鐵路用地</p> <p>5. 景觀保護區</p> <p>6. 其他用地</p>	<p>7. 鐵路用地</p> <p>8. 景觀保護區</p> <p>9. 其他用地</p>	<p>10. 鐵路用地</p> <p>11. 景觀保護區</p> <p>12. 其他用地</p>
---	---	---	--